

RDC - LOGEMENT 39 - PLAN DE REPÉRAGE - ACTIONS MENÉES

Référence:
002ER685879

Légende

| | |
|--|--------------------------------------|
| | Localisation dun prélèvement positif |
| | Localisation dun prélèvement négatif |
| | Localisation dun sondage négatif |
| | Localisation dun sondage positif |

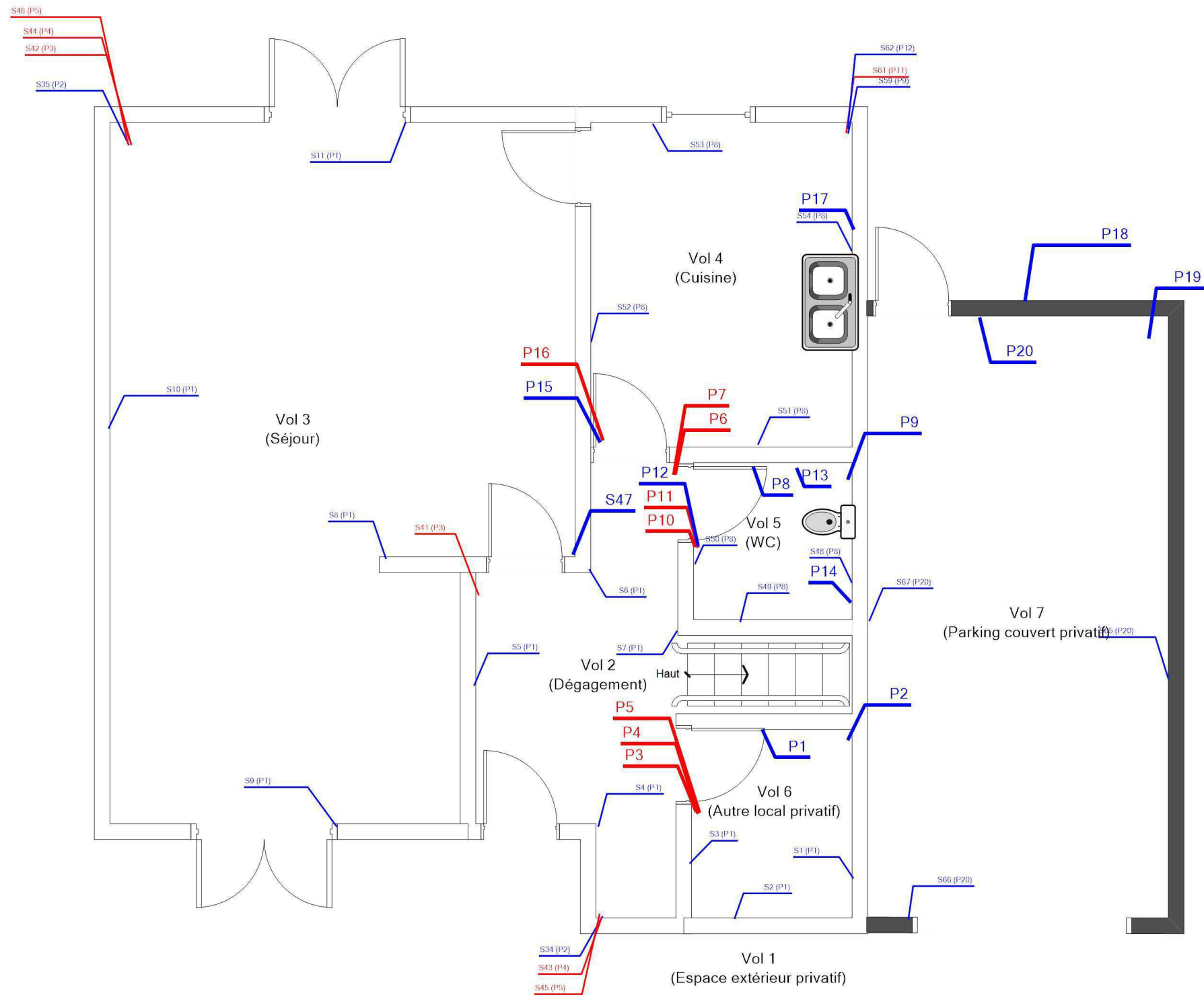

Adresse du bien
N°39 RUE VERLAINE
18240 BELLEVILLE SUR LOIRE

Désignation
Autres Privatif

Date intervention
04/12/2023

Technicien intervenant
AUPETIT MATHIS

RDC - LOGEMENT 39 - MPCA TOUTES CATÉGORIES CONFONDUES

Référence:
002ER685879

Légende



P3 : Dalle dure cassante verte,
Colle bitumineuse noire



P10 : Colle bitumineuse noire



P5 : Colle bitumineuse noire en
faible quantité en vrac



P4 : Colle bitumeuse



P11 : Colle bitumineuse noire +
ragréage gris non séparable



P16 : Dalles plastiques



P6 : Ragréage gris non séparable +
colle bitumineuse noire





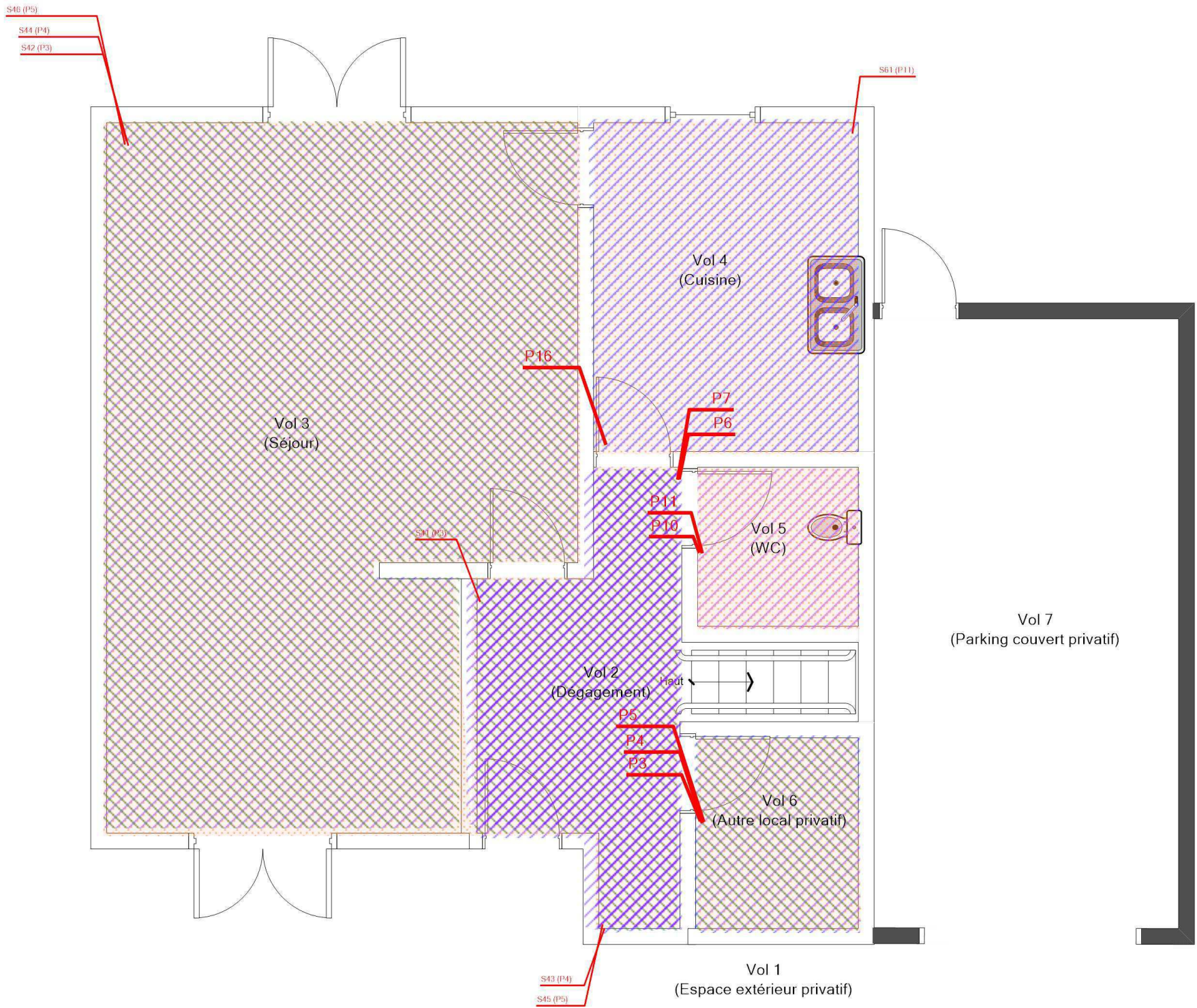





P7 : Colle polymère jaune non
séparable + colle bitumineuse noire



RDC - LOGEMENT 39 - MPCA REVÊTEMENT DE SOL

Référence:
002ER685879

Légende

| | |
|---|--|
|  | P3 : Dalle dure cassante verte, Colle bitumineuse noire |
|  | P10 : Colle bitumineuse noire |
|  | P5 : Colle bitumineuse noire en faible quantité en vrac |
|  | P4 : Colle bitumeuse |
|  | P11 : Colle bitumineuse noire + ragréage gris non séparable |
|  | P16 : Dalles plastiques |
|  | P6 : Ragréage gris non séparable + colle bitumineuse noire |
|  | P7 : Colle polymère jaune non séparable + colle bitumineuse noire |
| | |
| | |
| | |
| | |
| | |
| | |

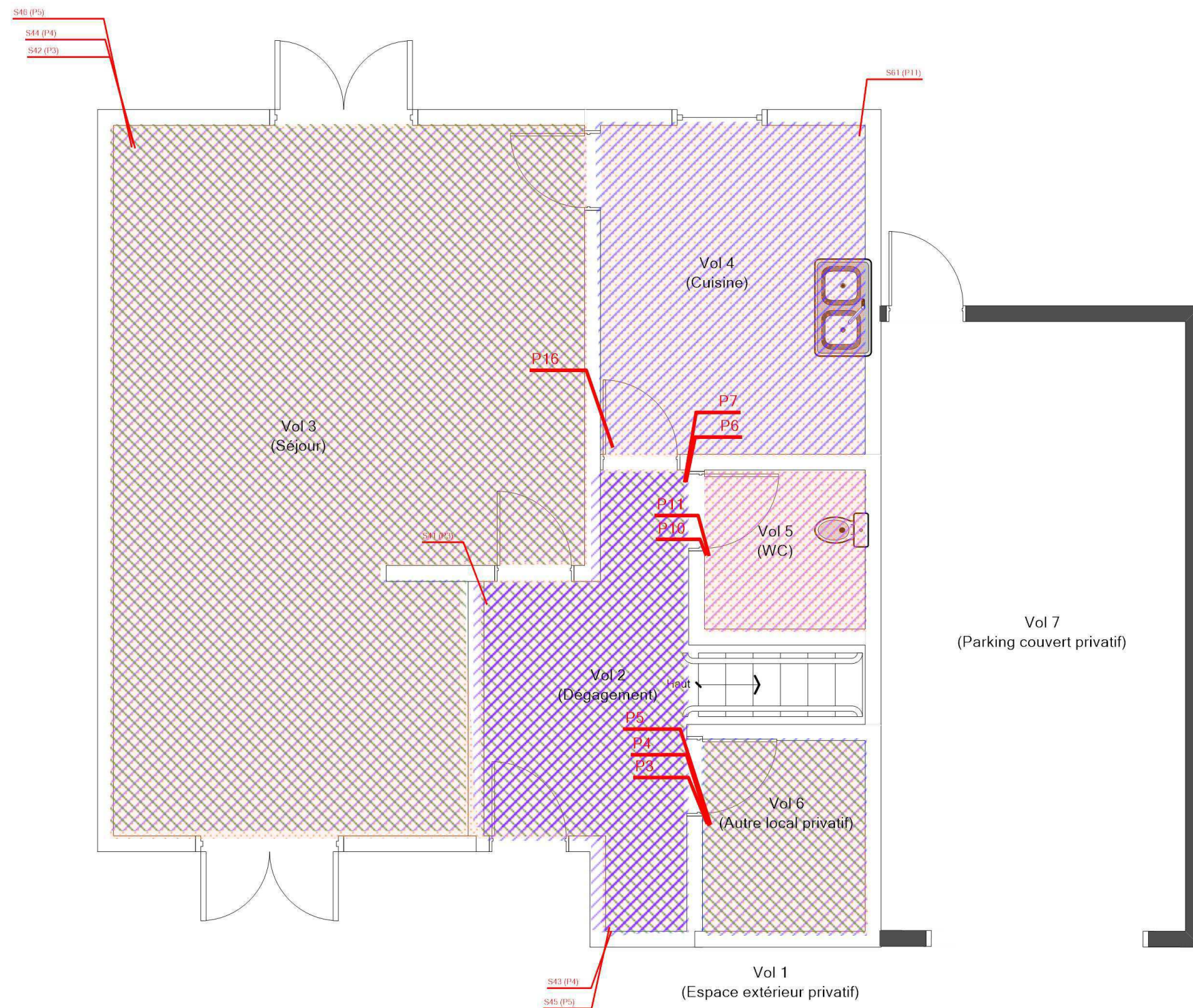

Adresse du bien

N°39 RUE VERLAINE
18240 BELLEVILLE SUR LOIRE

Désignation

Autres Privatif

Date intervention

04/12/2023

Techniciens intervenant

AUPETIT MATHIS

R+1 - LOGEMENT 39 - PLAN DE REPÉRAGE - ACTIONS MENÉES

Référence:
002ER685879

Légende

P

Localisation d'un prélèvement négatif

9

Localisation dun sondage négatif

S

Localisation dun sondage positif

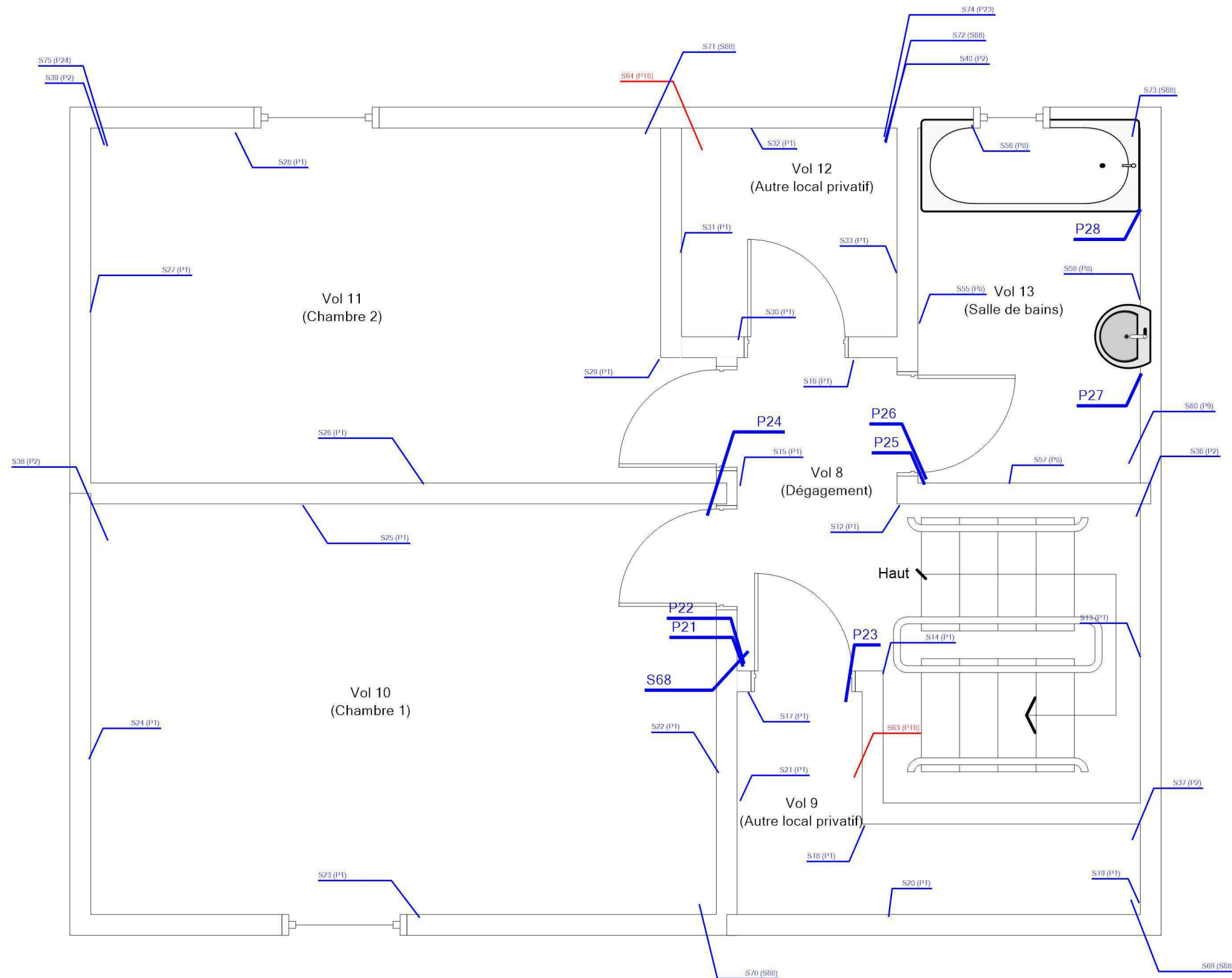

Adresse du bien

N°39 RUE VERLAINE
18240 BELLEVILLE SUR LOIRE

Désignation

Autres Privatif

Date intervention

04/12/2023

Techniciens intervenant

AUPETIT MATHIS

| Légende | | | |
|---|-------------------------|--|--|
|  | P16 : Dalles plastiques | | |
| | | | |
| | | | |
| | | | |
| | | | |
| | | | |
| | | | |
| | | | |
| | | | |
| | | | |
| | | | |
| | | | |
| | | | |
| | | | |
| | | | |

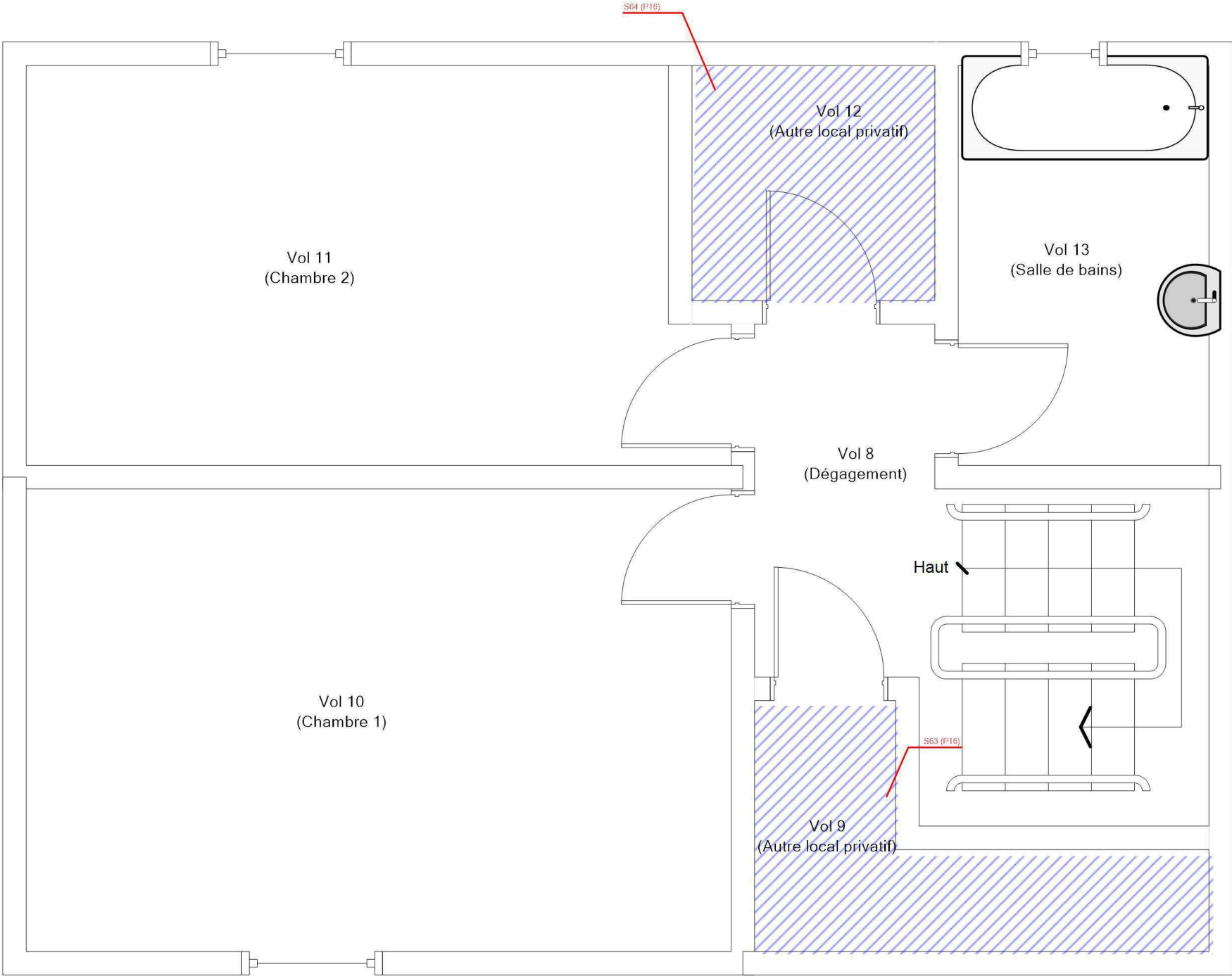

|  | Adresse du bien | Désignation | Date intervention | Technicien intervenant |
|---|---|-----------------|-------------------|------------------------|
| | N°39 RUE VERLAINE 18240 BELLEVILLE SUR LOIRE | Autres Privatif | 04/12/2023 | AUPETIT MATHIS |

R+1 - LOGEMENT 39 - MPCA REVÊTEMENT DE SOL

Référence:
002ER685879

Légende

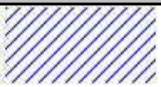

P16 : Dalles plastiques

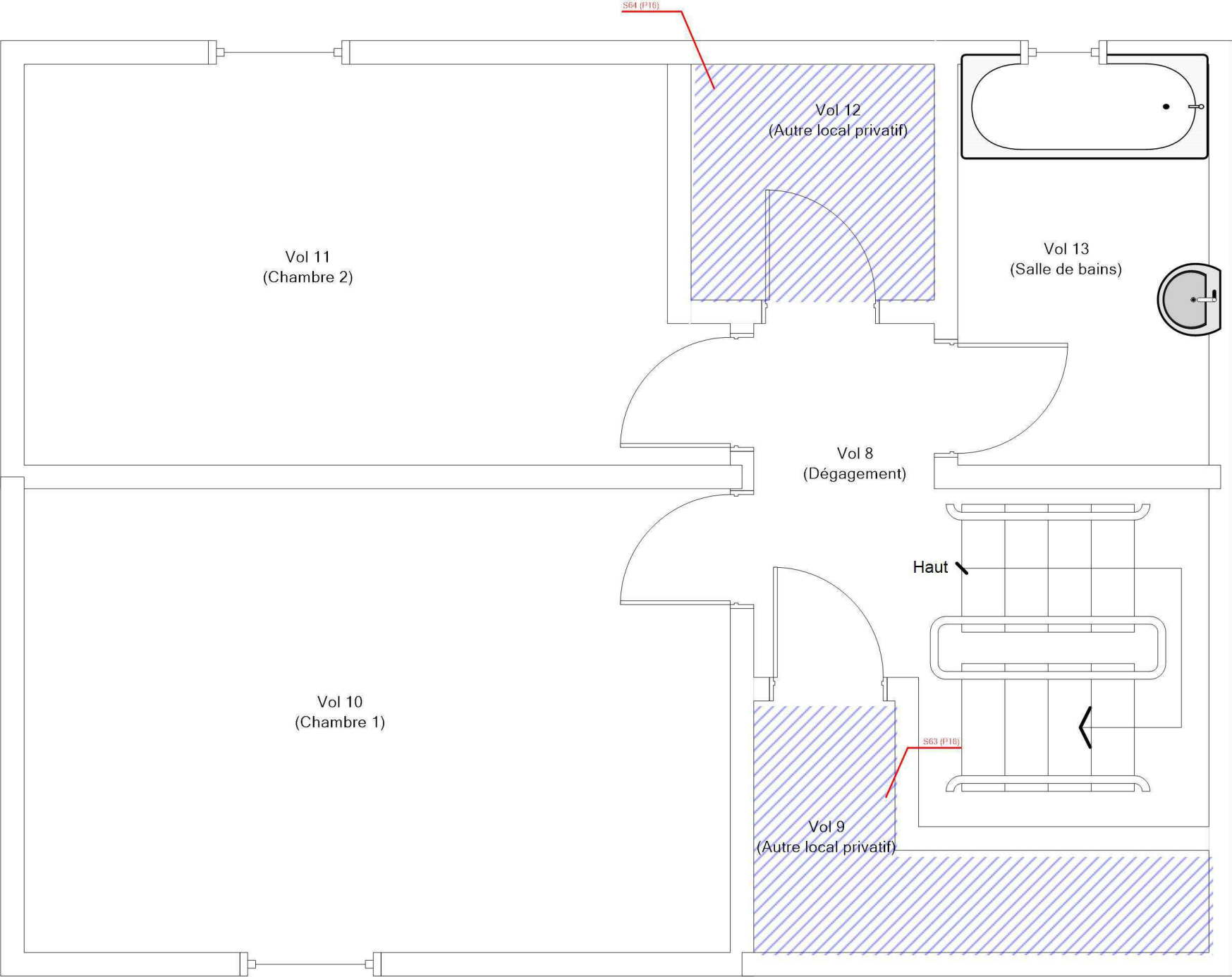

Adresse du bien
N°39 RUE VERLAINE
18240 BELLEVILLE SUR LOIRE

Désignation
Autres Privatif

Date intervention
04/12/2023

Technicien intervenant
AUPETIT MATHIS